

المؤشرات الأسبوعية
الأسبوع الممتد من 24 إلى 30 سبتمبر 2020

الأصول الاحتياطية

التطور بملايير الدراهم وبعدد أشهر الواردات من السلع والخدمات

Δ%				المبلغ الجاري في 20/09/25	الأصول الاحتياطية
18/09/20	20/08/31	19/12/31	19/09/27		
-1,1%	0,1%	16,8%	23,0%	295,8	
*بملايير الدراهم					
2020 غشت	2020 يوليو	2020 يونيو	2019 غشت	الأصول الاحتياطية	
7 أشهر و 8 أيام	7 أشهر و 14 يوما	6 أشهر و 22 يوما	5 أشهر و يوم	الأصول الاحتياطية ممثلة بعدد أشهر واردات السلع والخدمات	

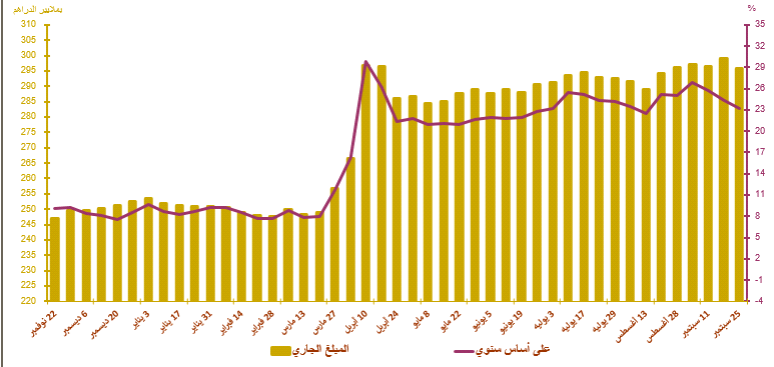

أسعار الصرف

20/09/30	20/09/29	20/09/28	20/09/25	20/09/24	20/09/23	
						السعر المرجعي
10,831	10,841	10,824	10,811	10,809	10,845	الأورو
9,249	9,257	9,282	9,292	9,280	9,261	الدولار الأمريكي
						عملية المزايدة
						طبيعة العملية
			-			العملة
			-			المبلغ*
			-			المتوسط السعر (\$/درهم)

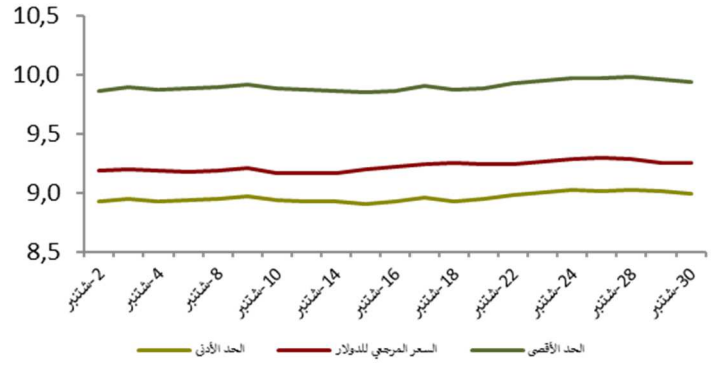

السوق القائمة ما بين البنوك

سعر الفائدة وحجم المبادلات

الأسبوع المبتدئ في 20/09/24 والمنتهي في 20/09/30	الأسبوع المبتدئ في 20/09/17 والمنتهي في 20/09/23	
1,50	1,50	سعر الفائدة ما بين البنوك
6 035,20	5 307,60	متوسط حجم المبادلات*

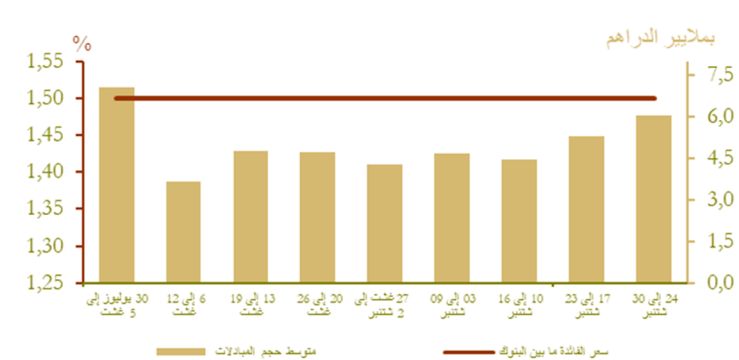

*بملايين الدراهم

السوق النقدية

تدخلات بنك المغرب*

الأسبوع المنتهئ في 20/09/24 والمنتهي في 20/09/30 (*)	الأسبوع المنتهئ في 20/09/17 والمنتهي في 20/09/23 (*)	
102 344	106 221	تدخلات بنك المغرب
102 101	106 221	تسهيلات بمبادرة من بنك المغرب
37 980	24 560	- تسهيلات لمدة 7 أيام
17 639	25 163	اتفاقيات إعادة الشراء لمدة شهر واحد
4 900	5 900	- مبادلات الصرف
12 929	16 653	- اتفاقيات إعادة الشراء (3 أشهر)
61	61	البرنامج المندمج لدعم وتمويل المقاولات
28 592	33 884	قروض مضمونة -
243	-	تسهيلات بمبادرة من البنوك
243	-	- تسهيلات لمدة 24 ساعة
-	-	- تسهيلة الإيداع لمدة 24 ساعة

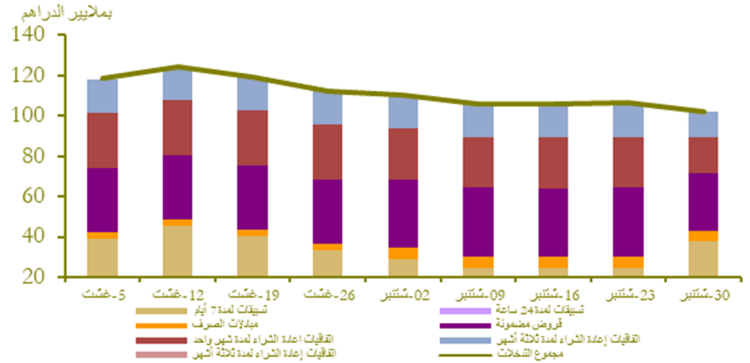

نتائج التسيقات لمدة 7 أيام بناء على طلب العروض *23/09/30

38 910

المبلغ المكتتب

* بملايين الدراهم

سوق الأذنيات بالمزايدة

المبلغ الجاري لأذنيات الخزينة

الأذنيات بالمزايدة ليوم 20/09/29		التسديدات* من 20/10/01 إلى 20/10/07	الأجل
سعر الفائدة	الاكتتابات*		
			13 أسبوعا
1,55	100		26 أسبوعا
			52 أسبوعا
			سنتان
			5 سنوات
			10 سنوات
			15 سنة
		24	20 سنة
			30 سنة
	100	24	المجموع

* بملايين الدراهم

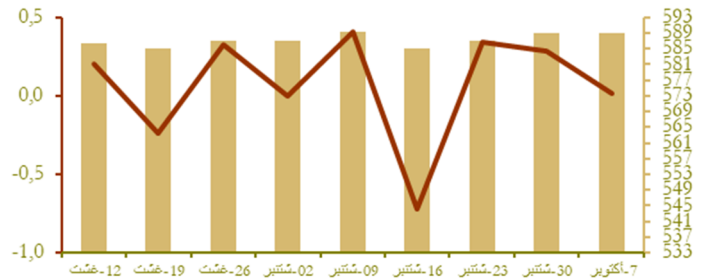

نتائج عمليات المزايدة

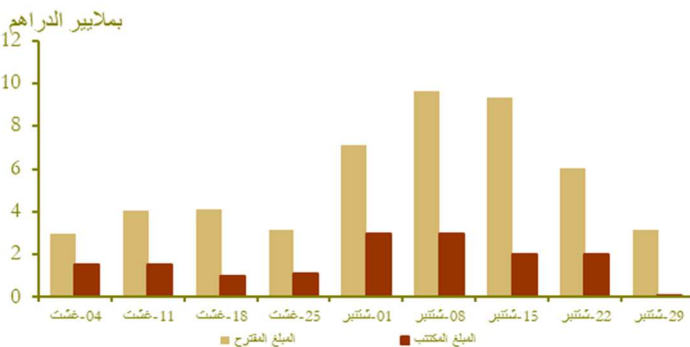

منحنى أسعار الفائدة في السوق الثانوية

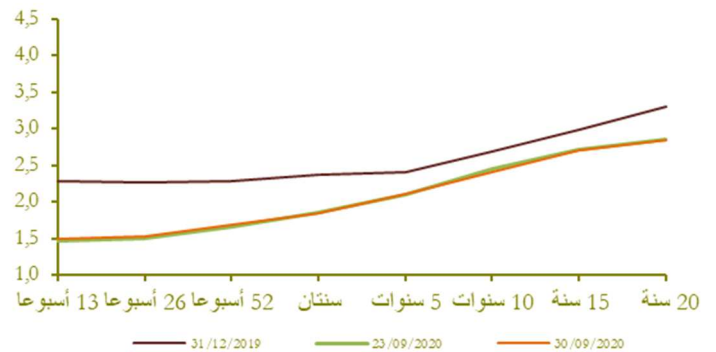

التضخم

تطور التضخم على أساس سنوي (%)

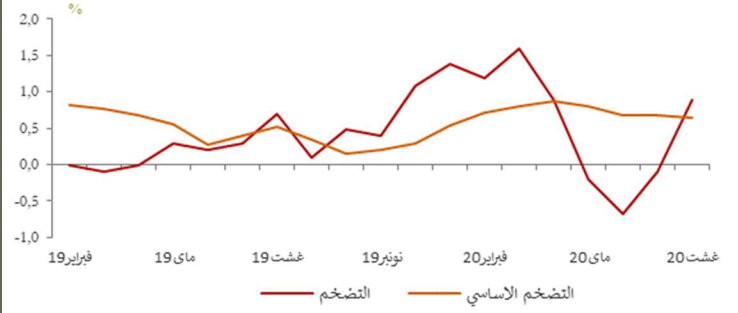

المصدر: (*) المندوبية السامية للتخطيط.
(**) بنك المغرب.

أسعار الفائدة

أسعار الفائدة الدائنة (%)

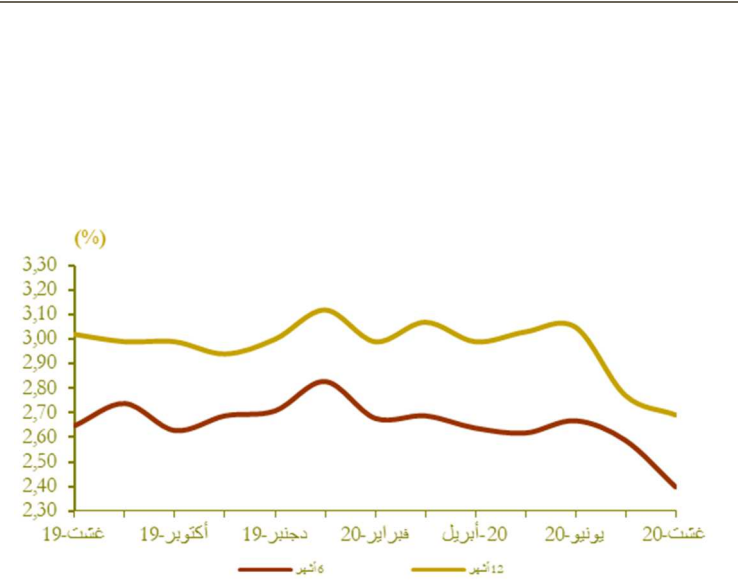

أسعار الفائدة الدائنة (%)	النصف الثاني من 2019	النصف الاول من 2020	النصف الثاني من 2020
الحسابات على الدفاتر (سعر الفائدة الأدنى)	1,83	1,80	1,74

أسعار الفائدة الدائنة (%)	يونيو 20	يوليوز 20	غشت 20
ودائع ستة أشهر	2,67	2,59	2,40
ودائع اثنا عشر شهرا	3,05	2,77	2,69

أسعار الفائدة المدينة (%)	فصل 19-4	فصل 20-1	فصل 20-2
المجموع	4,91	4,87	4,58
قروض للأفراد	5,55	5,64	5,53
قروض الإسكان	4,48	4,39	4,64
قروض الاستهلاك	6,66	6,75	7,09
قروض الشركات	4,77	4,70	4,44
حسب الهدف الاقتصادي			
تسهيلات الخزينة	4,65	4,61	4,39
قروض التجهيز	4,58	4,49	4,19
قروض العقار	6,12	6,15	6,12
حسب حجم الشركة			
الشركات الصغيرة جدا والصغيرة والمتوسطة	5,68	5,83	5,18
الشركات كبيرة	4,47	4,42	4,14

المصدر: البيانات الواردة في البحث الفصلي الذي ينجزه بنك المغرب لدى النظام البنكي

مجمعات النقد والتوظيفات السائلة

تطور المجموع 3م

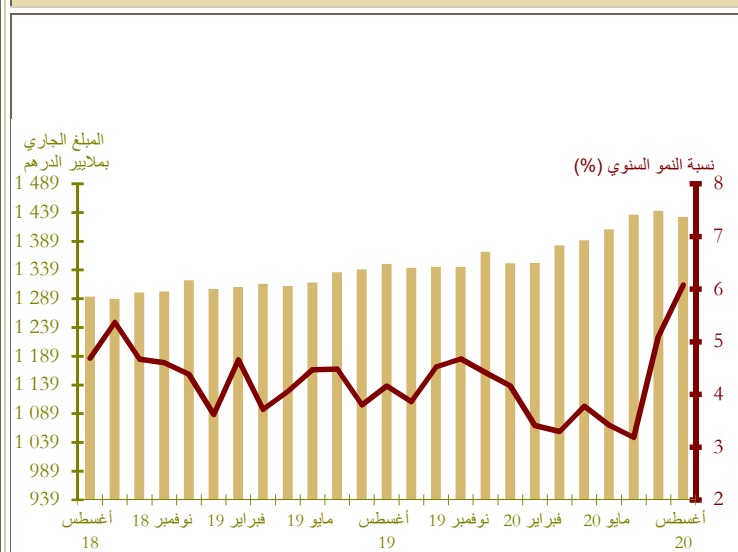

*مليار درهم

تطور القرض البنكي حسب الغرض الاقتصادي (على أساس سنوي بالنسبة المئوية)

توزيع القرض البنكي حسب الغرض الاقتصادي

Δ (%)		المبلغ الجاري* في نهاية غشت 2020	
غشت 20 غشت 19	غشت 20 يوليوز 20		
12,0	-1,8	206,7	تسهيلات الخزينة
1,7	0,0	278,3	قروض العقار
-2,1	-0,4	54,9	قروض الاستهلاك
3,0	-0,4	184,2	قروض التجهيز
3,1	-3,9	134,5	ديون مختلفة على الزبناء
12,8	0,3	77,4	ديون معلقة الأداء
4,9	-1,1	936,0	القرض البنكي
5,7	-0,3	813,7	القروض للقطاع الغير مالي

*بملايين الدراهم

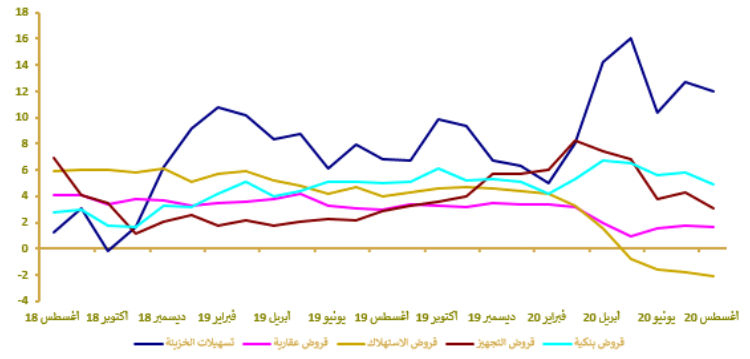

مؤشرات بورصة القيم

تطور مؤشر مازي وحجم التداولات

Δ (%)			الأسبوع المنتهي في		مؤشر مازي نهاية الفترة
2020/09/30	2020/09/30	2020/09/30	2020/09/24 و المنتهي في	2020/09/17 و المنتهي في	
2020/09/30	2020/09/30	2020/09/30	2020/09/30	2020/09/23	
2019/12/31	2020/08/28	2020/09/23			
-17,94	-0,85	-1,14	9 987,83	10 102,65	مؤشر مازي نهاية الفترة
-	-	-	213,73	46,54	حجم* المتوسط لتداولات الأسبوع
-17,37	-0,63	-0,93	517 859,97	522 732,17	الرسملة نهاية الفترة*

* بملايين الدراهم

المصدر: بورصة الدار البيضاء

تطور مؤشر مازي
%
حجم التداولات
في السوق المركزي

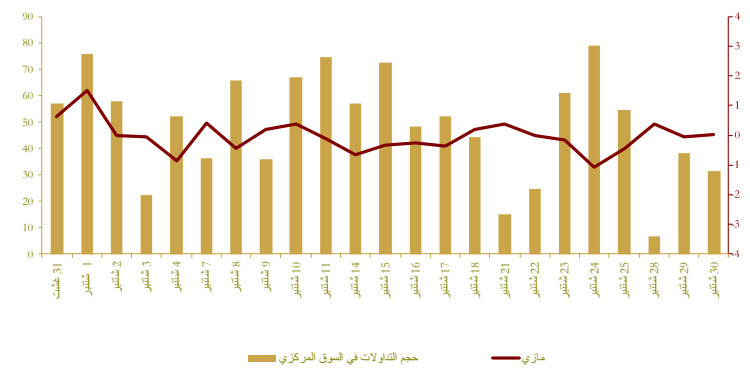

المالية العمومية

وضعية الخزينة*

Δ (%)	يناير- غشت 2020	يناير- غشت 2019	
-6,5	158 522	169 474	المداخل العادية**
-8,4	142 157	155 211	منها الموارد الجبائية
2,5	214 412	209 255	التفقات الإجمالية
2,9	204 768	198 947	التفقات الإجمالية (دون احتساب المقاصة)
-6,4	9 644	10 308	المقاصة
5,0	164 863	157 058	التفقات العادية (دون احتساب المقاصة)
7,2	88 870	82 865	الأجور
8,3	38 714	35 750	السلع والخدمات الأخرى
1,9	21 791	21 381	فوائد الدين
-9,2	15 488	17 062	التحويلات للجماعات الترابية
	-15 985	2108	الرصيد العادي
-4,7	39 904	41 889	نفقات الاستثمار
	9 423	4 625	رصيد الحسابات الخاصة للخزينة
	-46 467	-35 155	فائض (+) أو عجز (-) الميزانية
	-24 676	-13 775	الرصيد الأولي***
	-1 585	-9 673	تغير العمليات قيد الأداء
	-48 052	-44 828	عجز أو فائض التمويل
	15 211	5 213	التمويل الخارجي
	32 841	39 615	التمويل الداخلي
	0	4 444	منها الخصوصية

* بملايين الدراهم

** مع احتساب الضريبة على القيمة المضافة للجماعات الترابية ودون احتساب موارد الخصوصية

*** يمثل رصيد الميزانية دون احتساب تكاليف فوائد الديون

المصدر: وزارة الاقتصاد والمالية وإصلاح الإدارة.

تمويل الخزينة*

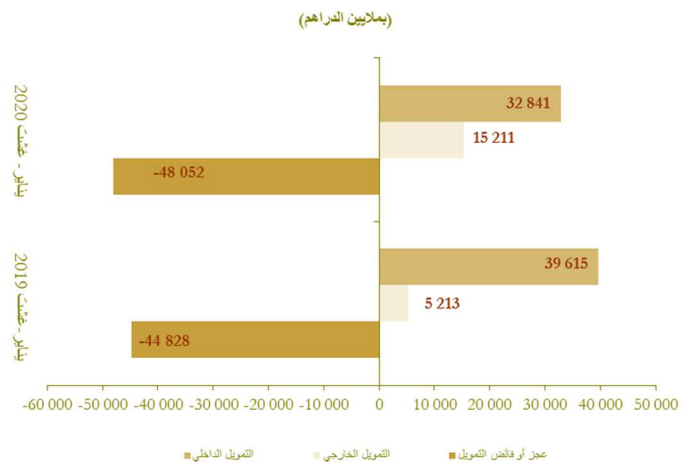

الحسابات الخارجية

Δ (%)	المبالغ (بملايين الدراهم)		
	يناير- غشت 2020	يناير- غشت 2019	
-15,3	159 320	188 171	الصادرات الإجمالية
-23,3	39 389	51 325	صادرات قطاع السيارات
-5,6	32 533	34 467	صادرات الفوسفاط ومشتقاته
-16,6	272 482	326 872	الواردات الإجمالية
-33,7	34 439	51 908	واردات المواد الطاقية
-18,1	69 509	84 875	مواد التجهيز
-23,1	56 796	73 890	السلع الاستهلاكية
-18,4	113 162	138 701	العجز التجاري الإجمالي
	58,5	57,6	نسبة تغطية الصادرات للواردات (%)
-55,3	23 557	52 655	مداخيل الأسفار
-2,3	43 434	44 456	تحويلات المغاربة المقيمين بالخارج
-28,4	9 607	13 425	تدفقات الاستثمارات الاجنبية المباشرة الصافية

المصدر: مكتب الصرف.

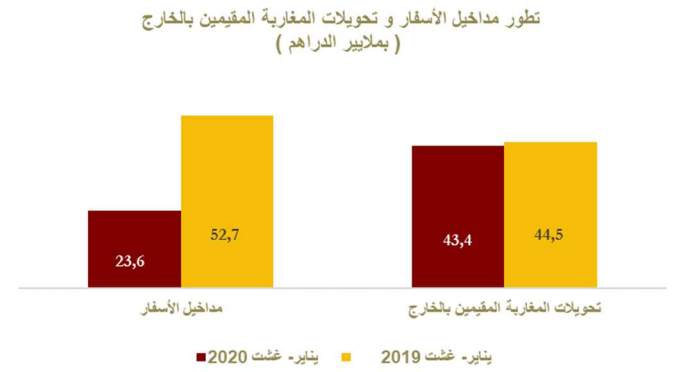
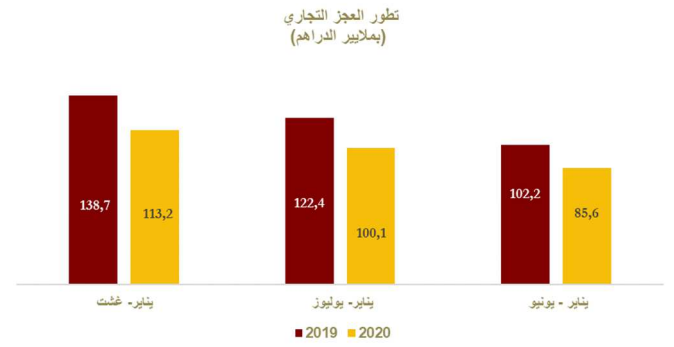

الحسابات الوطنية

تطور الناتج الداخلي الإجمالي على أساس سنوي

Δ (%)	بملايين الدراهم		
	20-2019	19-2019	
-14,9	211,6	248,7	الناتج الداخلي الإجمالي بالأسعار الثابتة
-6,9	28,6	30,7	القيمة المضافة للقطاع الفلاحي
-15,5	156,5	185,2	القيمة المضافة للقطاع غير الفلاحي
-15,6	242,1	286,8	الناتج الداخلي الإجمالي بالأسعار الجارية

المصدر: المندوبية السامية للتخطيط.

